



Gemeinde Forstinning

INFORMATIONSBLATT

www.forstinning.de / Informationsblatt, Aktuelles...



Erscheint vierteljährlich
Stand: 15.03.2012

Nr. 1/ April 2012

Gemeindeverwaltung, Öffnungszeiten, Telefonnummern

Gemeinde Forstinning**Mühdorfer Str. 4, 85661 Forstinning**

Tel.:08121 93 09 - 0

Fax:08121 93 09 - 30

E-Mail: gemeinde@forstinning.deInternet: www.forstinning.de

Öffnungszeiten: Mo - Fr: 08:00 - 12:00 Uhr

..... Do: 14:00 - 18:00 Uhr

1. Bürgermeister Herr Arnold Schmidt

Tel.:08121 93 09 - 13

Fax:08121 93 09 - 63

E-Mail: schmidt@forstinning.de**Geschäftsleitung, Rechtswesen, Straßenwesen,
Organisation, Datenschutzbeauftragter****Herr Ostermair**

Tel.:08121 93 09 - 17

Fax:08121 93 09 - 67

E-Mail: ostermair@forstinning.de**Bürgerservice08121 93 09 - 0****Einwohnermeldeamt, Pässe und Ausweise,
Ausländerwesen, Fundbüro, Gewerbeangele-
genheiten, öffentliche Veranstaltungen, Wohn-
geld, Sozialhilfe****Herr Spierling zusätzlich EDV-Betreuung**

Tel. Durchwahl: - 19, Fax-Durchwahl: - 69

E-Mail: spierling@forstinning.de**Frau Hammer, zusätzlich Renten, Sozial-
versicherung, Schwerbehindertenangelegen-
heiten**

Tel. Durchwahl: - 22, Fax-Durchwahl: - 62

E-Mail: hammer@forstinning.de**Baurecht, Einheimischenbauland, Erschlie-
bungsbeiträge, Hoch- und Tiefbau, Straßen-
und Wegerecht, Webseiten-Betreuung****Herr Plank**

Tel.:08121 93 09 - 20

Fax.:08121 93 09 - 70

E-Mail: plank@forstinning.de**Kämmerei****Herr Schweiger**

Tel.: 08121 93 09 - 16

Fax: 08121 93 09 - 66

E-Mail: schweiger@forstinning.de**Kasse, Abfallwirtschaft, Friedhofsverwaltung****Frau Junkersfeld**

Tel.:08121 93 09 - 11

Fax:08121 93 09 - 61

E-Mail: junkersfeld@forstinning.de**Steuern u. Abgaben, Straßenverkehrsordnung****Frau Weis**

Tel.:08121 93 09 - 21

Fax:08121 93 09 - 71

E-Mail: weis@forstinning.de**Kinderbildungs- und Betreuungsgesetz,
Informationsblatt, Gastschulanträge,
Öffentlichkeitsarbeit, Beschaffungswesen****Frau Bertle**

Tel.:08121 93 09 - 18

Fax:08121 93 09 - 68

E-Mail: bertle@forstinning.de**Jugendberatung:****Herr Zeisel**

Tel.:0172 5842158

Fax:08121 9309 - 74

E-Mail: zeisel@forstinning.de

Sprechzeiten: Do. 16:00 bis 18:00 Uhr

und nach Vereinbarung

Kommunale Verkehrsüberwachung

Tel.:08121 93 09 - 23

Fax:08121 93 09 - 73

E-Mail: kommv@forstinning.de

Montag 08:30 – 10:30 Uhr

Donnerstag 16:30 - 17:30 Uhr

Schule, Bauhof:

Herr Schüller0171 1723336

Herr Wimmer0170 3274069

Herr Huber0177 7409261

Wertstoffhof, Mühdorfer Str.....40162

Gemeindebücherei 99553-131

Grundschule48430

Kinderhaus St. Silvester 99553-0

Kinderhaus St. Silvester Krippe 99553-140

Kinderhaus Kunterbunt41622

Kath. Pfarramt.....48696

Evang. Pfarramt40040

Notarzt und Rettungsdienst19 222

Ärztl. Bereitschaftsdienst01805 191212

Wasserversorgung Anzing-Forstinning46188

Notruf bei Leitungsschäden0173 5774704

Abwasserzweckverband Erding08122 470-0

Störungsmeldung E.ON.....0180 2192091

Inhaltsverzeichnis

Aktuelles aus dem Gemeinderat	4
Informationen aus dem Rathaus	7
Rathaus geschlossen	7
Grundsteuerzahlung für das 2. Vierteljahr 2012.....	7
Änderung der BLZ Sparkasse Forstinning	8
Informationen zum Personalausweis	8
Aufforderung zur Abgabe von Steuererklärungen 2011	9
Fundsachen-Bekanntmachung	10
Münchner Familienpass 2012	11
Münchner Ferienpass.....	11
Überprüfung der Grabdenkmale im Waldfriedhof auf Standfestigkeit	12
Zurückschneiden von Bäumen und Sträuchern	12
Strommessgeräte zum Ausleihen	13
Christbaum für Advent 2012.....	13
Veranstaltungen und Termine - siehe vorletzte Seite	
Abfallwirtschaft.....	14
Müllbarometer	14
Gartenabfallsammlung am 02.04.2012	14
Problemabfallsammlung am 12.05.2012.....	14
Sperrmüllannahme	15
Papiersammlung der Fußballjugend des VfB Forstinning	16
Öli – Sammeleimer für Altspeseöle und Altfette	16
Abfallkalender und Öffnungszeiten Wertstoffhof - siehe letzte Seite!	
Information der Wasserversorgung Anzing-Forstinning	16
Trinkwasserqualität	16
Information zur Anmeldung für die Forstinninger Spatzennester	17
Information der Gemeindebücherei	18
Informationen des Mach mit Verein	20
Montagsrunde	Fehler! Textmarke nicht definiert.
Aktionstag „Rund ums Rad“	21
Information der Energiewende Forstinning	22
Aktuelles vom VfB Forstinning	23
Übersicht - Erwachsenenangebot	23
Jugend Musiziert 2012	27
Einschreibewochen der kommunalen Musikschule	27
Information des Landratsamts Ebersberg.....	29
Aushilfen für Kindertagesstätten gesucht.....	29
Informationen der Deutschen Rentenversicherung	29
Einstieg in die „Rente mit 67“	29
Umzug: Die Rente zieht nicht automatisch mit.....	30
Information des Landesamts für Statistik und Datenverarbeitung	30
Mikrozensus 2012 im Januar gestartet	30
Information des MVV München	31
Mit dem MVV zu Deutschlands größter 50 Plus-Messe.....	31
Forstinninger Veranstaltungs- und Terminkalender	32
Abfallkalender und Öffnungszeiten Wertstoffhof	34

Beilagen: Information der Nachbarschaftshilfe
Termine Bienenzuchtverein Forstinning
Flyer „Spielekiste“, Mach mit Verein
Flyer „Neugierig auf Fremdes“, Agenda 21
Flyer „Sonnenwendfeuer, Gamsige Isar Triker
Flyer „Einweihung und Maifest“, Kinderhaus St. Silvester

Wir bitten sehr, darauf zu achten,
dass Beiträge r e c h t z e i t i g bei uns eingereicht werden. Das Infoblatt erscheint
grundsätzlich jeweils zum Ende eines Vierteljahres.
Redaktionsschluss ist der 15. der Monate März, Juni und September
und für das Infoblatt zum Jahresende der 1. Dezember.

AKTUELLES AUS DEM GEMEINDERAT

Sitzung 13.12.2011

Sanierung der Grundschule Forstinning;

Vergabe der Arbeiten für den wassergebundenen Weg

Der Auftrag der Arbeiten für den wassergebundenen Weg wurde an den billigsten Bieter, die Firma J. Hörgstetter Erdbewegungs-GmbH aus Forstinning mit der Angebotssumme von 11.751,25 € brutto vergeben.

Erschließung der Graf-Sempt-Straße;

Der Gemeinderat beschloss die Bildung eines Abschnitts mit der Bezeichnung: „Graf-Sempt-Straße - Süd“.

Die Abschnittsbildung wurde nach rechtlichen und örtlichen Gesichtspunkten vorgenommen.

Umbenennung der Georg-Kerschensteiner-Volksschule (Grundschule) Forstinning in Georg-Kerschensteiner-Grundschule Forstinning

Die Gemeinde Forstinning beantragte die Umbenennung der Georg-Kerschensteiner-Volksschule (Grundschule) Forstinning in Georg-Kerschensteiner-Grundschule Forstinning.

Sitzung 17.01.2012

Voranfrage von Herrn Josef Nagler zur Errichtung einer Freiflächen-Photovoltaikanlage südlich der A 94

Der Gemeinderat stimmte der Errichtung einer Freiflächenphotovoltaikanlage entlang der A 94 zu. Die entsprechenden Bauleitpläne werden aufgestellt.

Kinderhaus St. Silvester; Vergabe der Photovoltaikanlage

Der Auftrag für die Photovoltaikanlage wurde an den billigsten Bieter, die Fa. Unterholzner aus Marklkofen mit der Angebotssumme von 63.050,96 € brutto vergeben.

Sitzung 14.02.2012

Siebte Änderung des Flächennutzungsplanes: Aufstellungsbeschluss

Der Gemeinderat beschloss die Änderung des Flächennutzungsplanes der Gemeinde Forstinning. Die Änderung erstreckt sich auf das Gebiet nordöstlich des Ortsteils Moos 8, südlich der BAB 94.

Dieser Beschluss wurde öffentlich bekannt gemacht.

Der Gemeinderat beschloss des Weiteren, dass auf der Grundlage des Planentwurfes in der Fassung vom 14.02.2012 in das weitere Verfahren (Beteiligung der Öffentlichkeit und der Behörden) eingetreten werden soll.

Bebauungsplan „Freiflächenphotovoltaikanlage südlich A 94“: Aufstellungsbeschluss und Billigung des Planentwurfes

Der Gemeinderat billigte den Entwurf des Bebauungsplanes „Freiflächenphotovoltaikanlage südlich A 94“.

Die Verwaltung wurde mit der Durchführung der weiteren Verfahrensschritte (Beteiligung der Öffentlichkeit und der Behörden) beauftragt.

Aufstellung eines Teilflächennutzungsplanes zur Ausweisung von Konzentrationsflächen für Windkraftnutzung

1. Die Ausweisung von sog. Konzentrationsflächen privilegierte Windkraftanlagen durch Aufstellung eines sachlichen Teilflächennutzungsplanes wurde beschlossen. Damit wird das Ziel verfolgt, durch Standortzuweisungen für Windkraftanlagen und deren Bündelung an besonders geeigneten Stellen eine Freihaltung im übrigen Außenbereich zu erreichen.
2. Der Verwaltung wurde aufgetragen, den Aufstellungsbeschluss öffentlich bekannt zu machen und die notwendigen Untersuchungen und Ermittlungen einzuleiten.

3. Die Möglichkeiten, einer interkommunalen Zusammenarbeit mit den Nachbargemeinden für eine gemeinsame Planung bzw. einer gemeindenachbarliche Koordination der Planung oder zumindest für die gemeinsame Durchführung der vorbereitenden Standortuntersuchungen sowie der Bestimmung einheitlicher Planungsparameter (Kriterien zum Anwohnerschutz), zu nutzen.

Stellungnahme zur 2. Novellierung des Flächennutzungsplanes für das Gemeindegebiet der Stadt Ebersberg bzgl. der Beteiligung der Behörden und der sonstigen Träger öffentlicher Belange gem. § 4 Abs. 1 Bau GB i.V.m. § 3 Abs. 1 BauGB

Im Rahmen des Verfahrens gem. § 4 Abs. 1 BauGB zur 2. Novellierung des Flächennutzungsplanes der Stadt Ebersberg befürchtet die Gemeinde Forstinning, dass aufgrund der Neuausweisung von 14,6 ha an Gewerbeflächen mit einer starken Zunahme des Nord-Süd-Verkehrs, vor allem des Schwerlastverkehrs auf der Staatstraße 2080 zur BAB 94 zu rechnen ist.

Eine zeitnahe Lösung des jetzt schon unerträglichen Durchgangsverkehrs durch die Ortsteile Schwaberwegen und Moos der Gemeinde Forstinning wird daher immer dringlicher. In jedem Fall ist zu gewährleisten, dass eine Entlastung des Durchgangsverkehrs durch die Ortsteile Schwaberwegen und Moos bis zur Aufnahme der Nutzung im Planungsgebiet hergestellt ist.

Vollzug des Bayerischen Straßen- und Wegegesetzes (BayStrWG): Widmung, Umstufung, Einziehung von Gemeindestraßen und sonstigen öffentlichen Straßen

1. Berger Weg: Einziehung eines Teilstücks

Im Zuge der Errichtung eines Austragshauses wurde die Straßenführung des öffentlichen Feld- und Waldweges Nr. 18 in Berg verändert. Das bisherige Straßenteilstück ab der nach Südwesten verlängerten Grenze von Flst.Nr. 1846 bis zum ldw. Wohngebäude in Berg 1 in einer Länge von 210 m hat damit seine Verkehrsbedeutung verloren.

2. Straße zur Steffelmühle: Einziehung der ehemaligen Gemeindeverbindungsstrasse

Die ursprüngliche Straße hat ihre Verkehrsbedeutung verloren, da weiter nördlich eine neue Straße gebaut wurde.

3. Fußweg nach Markt Schwaben: Einziehung eines Teilstücks

Durch den Ausbau der Gemeindeverbindungsstraße Nr. 17 (ehemals 64) zur Kressiermühle wurde ein Teilstück des beschränkt öffentlichen Weges überbaut bzw. ersetzt.

4. Weg östlich Aitersteinerung: Einziehung eines Teilstücks

Durch den Bau der Autobahn bzw. der Spange zur B 12 wurde der bestehende Feldweg Nr. 35 zweimal durch die Spange unterbrochen. Entlang der Spange zur B 12 wurde ein neuer Weg angelegt. Dadurch hat ein Teilstück des früheren Weges Nr. 35, neu angelegt mit Nr. 77, nördlich von Aitersteinerung seine Verkehrsbedeutung verloren.

5. Amplötzerweg: Einziehung eines Teilstücks

Im Planfeststellungsverfahren für die A 94 wurde nur das überbaute Teilstück des Amplötzerweges eingezogen. Durch das neu angelegte Wegenetz an der Spange zur B 12 hat ein weiteres Teilstück des Amplötzerweges seine Verkehrsbedeutung verloren.

Nächste Gemeinderatssitzungen am 24.04., 15.05. und 12.06.2011

INFORMATIONEN AUS DEM RATHAUS

Rathaus geschlossen

Die Gemeindeverwaltung ist am

Montag, den 30.04.2012 (Montag vor Maifeiertag)
Freitag, den 18.05.2012 (Freitag nach Christi Himmelfahrt)
Freitag, den 08.06.2012 (Freitag nach Fronleichnam)



geschlossen.

Bitte bedenken Sie grundsätzlich, dass an Fenstertagen das Rathaus geschlossen sein könnte.

Grundsteuerzahlung für das 2. Vierteljahr 2012

Die Grundsteuer für das 2. **Vierteljahr 2012** wird fällig am

15. Mai 2012

Wir bitten alle Barzahler, den fälligen Betrag termingerecht zu überweisen oder der Gemeinde eine Ermächtigung zum Einzug von Forderungen durch Lastschriften zu erteilen. Die Ermächtigung kann jederzeit widerrufen werden.

Änderung der BLZ Sparkasse Forstinning

Die Kreissparkasse München Starnberg fusionierte mit der Kreissparkasse Ebersberg rechtlich zur **Kreissparkasse München Starnberg Ebersberg**.

Als Bankleitzahl des neuen Instituts wird ab dem 19.03.2012 die bisherige **Bankleitzahl 702 501 50** der Kreissparkasse München Starnberg geführt.

Wir bitten um Beachtung!

Informationen zum Personalausweis

Wenn Sie einen Personalausweis beantragen, erhalten Sie die neue Ausweiskarte im praktischen Scheckkartenformat. Neu ist, dass die aufgedruckten Daten im neuen Personalausweis auch digital abgelegt sind. Zusätzlich werden das Passfoto und auf Wunsch des Antragstellers die Fingerabdrücke digital gespeichert.

Neu sind auch die Online-Ausweisfunktion und die Unterschriftsfunktion. Mit der Online-Ausweisfunktion haben Sie die Möglichkeit, sich auch im Internet und an Automaten auszuweisen. Dadurch können Sie einfacher mit Online-Shops, Banken, Versicherungen, Behörden, sozialen Netzwerken und Unternehmen kommunizieren und müssen sich nicht mehr so viele verschiedene Passwörter und Benutzernamen merken. Mit der neuen Unterschriftsfunktion, für deren Nutzung der neue Personalausweis vorbereitet ist, lassen sich sogar Verträge, Anträge und andere Dokumente ganz schnell, einfach und bequem online unterzeichnen.

Ob Sie die neuen Möglichkeiten nutzen möchten, können Sie sowohl bei der Ausgabe des Personalausweises als auch jederzeit nachträglich entscheiden. Bei der Beantragung des Personalausweises erhalten Sie Informationsmaterialien, die Ihnen bei dieser Entscheidung helfen.

Auf die biometrischen Daten können nur bestimmte staatliche Behörden wie Polizei, Bundespolizei, Steuerfahndungsstellen, Ausweis- und Meldebehörden zugreifen, um die Identität festzustellen.

Im Übrigen behält Ihr bisheriger Personalausweis natürlich bis zum regulären Ablaufdatum seine Gültigkeit. Eine vorzeitige Umtauschpflicht Ihres Ausweises besteht nicht. Wenn Sie allerdings Ihren alten Personalausweis vorzeitig gegen einen neuen umtauschen möchten, ist dies jederzeit möglich.

Für Kinder unter 16 Jahren können Personalausweise ohne Online-Ausweisfunktion beantragt werden. Die Gebühren, die bei der Beantragung des neuen Personalausweises anfallen, betragen 22,80 Euro für Antragsteller unter 24 Jahren und 28,80 Euro für Personen ab 24 Jahren. Die Gültigkeit des Dokuments beträgt zehn Jahre, bei unter 24 Jährigen sechs Jahre.

Weitere Fragen zum neuen Personalausweis beantworten die Mitarbeiterinnen und Mitarbeiter des Bürgerbüros gern.

Außerdem stehen Ihnen Informationen zum neuen Personalausweis über die Internetseite www.personalausweisportal.de zur Verfügung. Zusätzlich können Sie sich auch an die Hotline des Bürgerservice (Telefonnummer 0180-1-33 33 33, Montag bis Freitag von 7 – 20 Uhr erreichbar, Kosten: 3,9 ct/Minute aus dem deutschen Festnetz, maximal 42 ct/Minute aus dem Mobilnetz) wenden.

Aufforderung zur Abgabe von Steuererklärungen 2011

Die Finanzämter geben bekannt, dass bei ihnen die nachstehend aufgeführten Steuererklärungen bis zum **31. Mai 2012** abzugeben sind.

Für Land- und Forstwirte, deren Gewinn nach einem von Kalenderjahr abweichenden Wirtschaftsjahr ermittelt wird, endet die Erklärungsfrist jedoch nicht vor Ablauf des dritten Kalendermonats, der auf den Schluss des Wirtschaftsjahres 2010/2011 folgt.

Die Umsatzsteuererklärung ist auch in diesen Fällen bis zum **31.05.2012** abzugeben.

Für Arbeitnehmer, die einen Antrag auf Einkommensteuerveranlagung stellen, endet die Antrags- und Erklärungsfrist am **31.12.2015**.

Die Umsatzsteuererklärung war in den Fällen, in denen der Unternehmer seine gewerbliche oder berufliche Tätigkeit vor dem **31.12.2011** beendet hat, binnen eines Monats nach Beendigung seiner unternehmerischen Tätigkeit abzugeben.

- Einkommensteuererklärungen
- Erklärungen für die gesonderte – und einheitliche – Feststellung von Grundlagen für die Einkommensbesteuerung und die Eigenheimzulage
- Körperschaftssteuererklärungen sowie ggf. von Erklärungen zur gesonderten Feststellung von Besteuerungsgrundlagen i.S. der §§ 27, 28, 37 und 38 des Körperschaftssteuergesetzes

- Erklärungen zur Zerlegung der Körperschaftssteuer
- Gewerbesteuererklärungen sowie ggf. von Erklärungen für die Zerlegung des Steuermessbetrags
- Umsatzsteuererklärungen
- Erklärungen zur gesonderten – und einheitlichen – Feststellung nach § 18 des Außensteuergesetzes
- Meldungen nach § 138 Abs. 2 der Abgabenordnung

Nähere Ausführungen über die Voraussetzungen zur Abgabe der vorstehenden Erklärungen und Meldungen können dem Aushang an der gemeindlichen Amtstafel entnommen werden.

Fundsachen-Bekanntmachung

Im Fundamt der Gemeinde Forstinning wurden folgende Fundgegenstände angemeldet und noch nicht abgeholt:

abgegeben am:	Fundgegenstände	Fundort
08.12.11	Sumpfschildkröte	Grundstück Forsthausweg 4
12.12.11	Anstecknadel	Kirchenweg/Heiglstr.
21.12.11	Partner-Regenschirm	Anwesen Am Järgergarten 1
10.01.12	Knaben-Mountainbike	Kreuzung Geibitz-/Schlesierweg
11.01.12	Knaben-Mountainbike	Schule
11.01.12	Damen-Sportrad	Anwesen Am Holzfeld 13
11.01.12	Herren-Citybike	Anwesen Am Holzfeld 15
22.01.12	Ring	Siegstätter Weg/Ecke St.- Silvester-Str.
22.02.12	Geldbeutel	St. Silvester Apotheke
22.02.12	Schlüssel	Vor Anwesen St.-Josef-Str. 16

Rückfragen zu Fundsachen: Bürgerbüro 08121 / 9309-0.



Münchner Familienpass 2012

Da das Landratsamt Ebersberg die Zusatzfinanzierung für die Münchner Familienpässe übernommen hat, kann nun der Münchner Familienpass auch im Landkreis Ebersberg wieder erworben werden.

Er kann ab sofort bei der Gemeinde Forstinning -Bürgerservice- für 6,00 EUR erworben werden. Jede Familie kann den Familienpass kaufen und die damit verbundenen Vorteile in Anspruch nehmen. Der Münchner Familienpass gilt für maximal zwei Erwachsene und bis zu vier Kinder bis einschließlich 17 Jahren.

ACHTUNG: Der Familienpass ersetzt nicht den Ferienpass!

Der Familienpass gilt bis **einschließlich 31.12.2012** auch außerhalb der bayerischen Schulferien.

**Weitere Infos und Verkaufsstelle des Familienpasses:
Gemeinde Forstinning, Bürgerbüro, Zimmer 02 bzw. 03**

Münchner Ferienpass

Der neue Münchner Ferienpass ist wieder erhältlich.

Mit dem Ferienpass können Kinder und Jugendliche zahlreiche Veranstaltungen, Sehenswürdigkeiten, Einrichtungen und Kurse ermäßigt oder kostenlos besuchen. Zusätzlich beinhaltet er Gutscheine für den Eintritt in die städtischen Hallenbäder. In den Pfingst- und Sommerferien ist der Eintritt in die Münchner Freibäder beliebig oft frei.

Altersgrenze:

Den Ferienpass gibt es für Kinder und Jugendliche bis **einschl. 17 Jahre**.

Wertmarken:

Kinder bis 14 Jahre zahlen für den Ferienpass 14 EUR. Dieser beinhaltet die MVV-Marke für den gesamten MVV-Bereich (nur in den Sommermonaten gültig) und Bademarken für die Münchner Hallen- und Freibäder für alle Ferien.

Jugendliche ab 15 Jahre bis einschließlich 17 Jahre können in Verbindung mit dem Ferienpass nur die integrierten Bademarken nutzen, zahlen dafür aber nur 10 EUR. Die MVV-Marke gilt für diese Altersgruppe nicht.

Verkauf:

Die Ferienpässe können ab sofort bis zum Ende der Herbstferien 2011 bei der **Gemeinde Forstinning, Bürgerbüro**, Zimmer 02 bzw. 03 erworben werden (Tel. 08121/9309-0).

Zur Ausstellung des „Münchner Ferienpasses“ bitte ein aktuelles Passfoto mitbringen!

Überprüfung der Grabdenkmale im Waldfriedhof auf Standfestigkeit

Bei mangelnder Standfestigkeit können von Grabsteinen akute Unfallgefahren ausgehen. Es ist daher unbedingt erforderlich, sie regelmäßig zu kontrollieren.

Der Grabnutzungsberechtigte hat das Grabdenkmal in einem ordnungsgemäßen, verkehrssicheren Zustand zu erhalten. Er ist für Schäden verantwortlich, die insbesondere durch Umfallen des Grabdenkmals oder Abstürzen von Teilen desselben verursacht werden.

Wir bitten daher alle Grabnutzungsberechtigten, in den nächsten Tagen ihr Grabdenkmal hinsichtlich der Standfestigkeit zu überprüfen und ggf. die erforderlichen Maßnahmen für Instandsetzungsarbeiten zu veranlassen.

Diese Überprüfungen sollten regelmäßig durchgeführt werden, insbesondere jedoch nach der Frostperiode und vor der Überprüfung durch die Gemeinde. Die **nächste Kontrolle durch die Gemeinde** erfolgt voraussichtlich Ende April, Anfang Mai 2012. Der genaue Termin wird noch durch Anschlag an den Amtstafeln amtlich bekannt gemacht.

Wir weisen ausdrücklich darauf hin, dass die Kontrolle durch die Gemeinde die Grabnutzungsberechtigten nicht von ihrer eigenen Verpflichtung zur Prüfung befreit.

Zurückschneiden von Bäumen und Sträuchern

Die Anlieger an öffentlichen Straßen und Wegen (dazu zählen auch Feldwege und Gehsteige) werden gebeten, Bäume und Sträucher, die verkehrsbehindernd in den öffentlichen Verkehrsraum hineinragen, so zurück zu schneiden, dass kein Verkehrsteilnehmer beeinträchtigt wird.

Es wird darauf hingewiesen, dass nach Art. 29 Abs. 2 des Bayer. Straßen- und Wegegesetzes Anpflanzungen aller Art so angelegt werden müssen, dass sie nicht in den Lichtraum der Straße und des Gehsteiges ragen und die Sicherheit und Leichtigkeit des Verkehrs (einschl. Fußgänger und Radfahrer) nicht beeinträchtigt wird. Über die gesamte Breite des Gehweges ist eine lichte Höhe von 2,50 m und über der Fahrbahn ein freier Lichtraum von 4,50 m erforderlich.

Die Anlieger können durch rechtzeitiges Zuschneiden der Bäume, Sträucher und Hecken mithelfen, Unfälle zu vermeiden und sich selbst unter Umständen viel Ärger ersparen.

Hinweis auf § 39 BNatSchG:

Es ist verboten, Bäume, die außerhalb des Waldes, von Kurzumtriebsplantagen oder gärtnerisch genutzten Grundflächen stehen, Hecken, lebende Zäune, Gebüsche und andere Gehölze in der Zeit vom 1. März bis zum 30. September abzuschneiden oder auf den Stock zu setzen; zulässig sind schonende Form- und Pflegeschnitte zur Beseitigung des Zuwachses der Pflanzen oder zur Gesunderhaltung von Bäumen.

Strommessgeräte zum Ausleihen

Seitens eines Energieversorgungsunternehmens wurden der Gemeinde Forstinning zwei Strommessgeräte zur Verfügung gestellt.

Wer seinen Stromverbrauch kontrollieren möchte, kann kostenlos ein Strommessgerät in der Gemeinde ausleihen.

Bei Interesse wenden Sie sich bitte an Frau Bertle, Tel. 08121 / 9309-18.

Christbaum für Advent 2012

Die Gemeinde Forstinning sucht für die Adventszeit 2012 einen Christbaum, der wie jedes Jahr am Kriegerdenkmal in der Ortsmitte aufgestellt werden soll.

Leider wird es von Jahr zu Jahr schwieriger, einen geeigneten Baum in dieser Größe zu finden. Daher unsere Bitte an Sie: Falls in Ihrem Garten eine Tanne oder Fichte (ca. 10-12 m) wächst, die Sie im Laufe des Jahres fällen wollen, wenden Sie sich bitte an den Gemeindebauhof, Herrn Schüller, Tel. 0171 1723336.

Unsere Mitarbeiter vom Bauhof werden sich mit Ihnen in Verbindung setzen und sich um das Fällen und den Abtransport kümmern.

Veranstaltungen und Termine - siehe vorletzte Seite

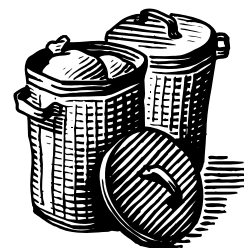

ABFALLWIRTSCHAFT

**Bitte trennen Sie Müll nach Wertstoffen und Restmüll
und helfen Sie mit, Müll zu vermeiden!**

Steigendes Restmüllaufkommen erhöht die Kosten der Abfallbeseitigung. Deshalb besitzt die Müllvermeidung und Mülltrennung oberste Priorität.

Müllbarometer

Restmüll	2007	2008	2009	2010	2011
1. Quartal	67,95 t	85,46 t	89,95 t	92,20 t	91,40 t
2. Quartal	85,82 t	89,56 t	84,16 t	82,26 t	79,79 t
3. Quartal	76,72 t	93,09 t	93,03 t	91,46 t	90,93 t
4. Quartal	89,06 t	77,70 t	81,43 t	77,36 t	77,56 t
Jahresmenge	322,01 t	345,89 t	348,57 t	343,28 t	339,68 t

Gartenabfallsammlung am 02.04.2012

Die nächste Gartenabfallsammlung des Landkreises wird am **Montag, den 02.04.2012** durchgeführt.

Die Gartenabfälle sollen am Straßenrand gebündelt oder in Papiersäcken bereitgestellt werden.

Bitte beachten: Zur Bündelung sollten nur verrottbare Schnüre verwendet werden.

Problemabfallsammlung am 12.05.2012

Termin: **Samstag, 12.Mai 2012 von 14:00 bis 14:45 Uhr**

Sammelplatz: **Sportheim-Parkplatz an der Aicher Straße**

Alle Termine der Gemeinden im Landkreis Ebersberg wurden vom Landratsamt Ebersberg in einem Faltblatt der Kommunalen Abfallwirtschaft zusammengestellt. Es liegt in den Rathäusern und im Landratsamt aus.

Weitere Informationen auch im Internet unter www.landratsamt-ebersberg.de, Rubrik „Natur und Umwelt“.

Die **Annahme von Problemabfall** ist auch in der Deponie **"An der Schafweide"** zu folgenden Öffnungszeiten möglich:

Di, Mi, Do von 8:00 - 12:00 Uhr und von 12:30 - 15:00 Uhr

Sperrmüllannahme

Sperrmüll kann zu folgenden Annahmezeiten bei der

Entsorgungsfirma Ehgartner

Jahnstr. 9 in Forstinning

Telefon 08121 / 43980,

E-Mail forstinning@ehgartner.de

kostenpflichtig abgegeben werden:

Montag bis Donnerstag von 7:00 - 16:30 Uhr

Freitag von 7:00 - 14:00 Uhr

Preise pro 100 kg für	Betrag zzgl. MwSt.
- Sperrmüll allgemein	23,90 €
- Imprägniertes Holz, Fensterrahmen, Fenster (mit Glas)	9,50 €
- Möbel, Braunware (dunkel beschichtetes Holz), unbehandeltes Holz	5,60 €

Trotz Schließung der **Deponie „An der Schafweide“** für die Ablagerung von unbehandeltem Restmüll können die Landkreisbürger auch weiterhin sperrigen Restmüll, Asbestmaterialien und Holz zu den üblichen Öffnungszeiten der Deponie kostenpflichtig anliefern.

Gebühren:

sperriger Restmüll: 2,02 € zuzügl. MwSt. pro angefangene 10 kg

Asbest: 1,79 € zuzügl. MwSt. pro angefangene 10 kg

Öffnungszeiten der Deponie:

Montag bis Freitag 08:00 bis 12:00 Uhr

Montag bis Freitag 12:30 bis 15:00 Uhr

Papiersammlung der Fußballjugend des VfB Forstinning

Jeden 1. Samstag im Monat sammelt die Fußballjugend des VfB Forstinning in Forstinning, Schwaberwegen und Aitersteinering, **Altpapier**.

Es wird gebeten, das Altpapier handlich gebündelt und gut sichtbar am Straßenrand ab 9:00 Uhr bereitzustellen.

Öli – Sammeleimer für Altspeiseöle und Altfette

Der Sammeleimer ist gegen 2 Euro Pfand am Wertstoffhof erhältlich. Nähere Informationen sind am Wertstoffhof und im Rathaus Forstinning erhältlich.

Abfallkalender und Öffnungszeiten Wertstoffhof - siehe letzte Seite!

INFORMATION DER WASSERVERSORGUNG ANZING-FORSTINNING



Trinkwasserqualität

Die jüngste Wasseruntersuchung erbrachte folgendes Ergebnis:

	gemessen 22.02.2011	gemessen 12.10.2011	Vergleich 27.02.2012	Grenzwert
Atrazin	0,03 µg/	0,05 µg/l	0,05 µg/l	0,1 µg/l
Desethylatrazin	0,05 µg/	0,05 µg/l	0,05 µg/l	0,1 µg/l
Nitrat	27,1 mg/l	27,1 mg/l	26,0 mg/l	50 mg/l

Der Grenzwert für Pflanzenschutzmittel und Biozidprodukte ist eingehalten.

Gesamthärte: dH 19,7 °

Härtebereich: hart

Weitere Informationen finden Sie unter www.wasser-anzing-forstinning.de.

INFORMATION ZUR ANMELDUNG FÜR DIE FORSTINNINGER SPATZENNESTER

Nach den Sommerferien beginnen wieder neue

Kinderbetreuungsgruppen.

Die **Spatzenkinder** entwickeln ihr soziales Guppegefühl und gehen erste Schritte in Richtung Selbstständigkeit.

Sie werden fachkundig betreut, die Mithilfe der Mütter ist nur im Wechsel nötig. Das regelmäßige Zusammensein mit Gleichaltrigen und die Frühförderung sind eine gute Vorbereitung auf den Kindergartenstart.

An zwei Vormittagen ist es von 9 – 11.30 Uhr für die „Vorkindergartenkinder“ (ab ca. 2 Jahren) möglich, miteinander in kleinen Gruppen zu spielen, singen und basteln.

Anmeldungen sind für einen oder zwei Wochentage möglich, ebenso eine Teilnahme bis Weihnachten oder der Beginn erst im Frühjahr 2013.

Bitte rufen Sie für weitere Informationen an oder tragen sich in die in den Spielgruppenräumen aushängenden Listen ein.

Kontakt:

Monika Neubauer, Tel 08121-46900, Kirchenweg 26 a, Forstinning,
(Neubauer.Monika@gmx.net)

INFORMATION DER GEMEINDEBÜCHEREI



Auf geht's in den Frühling ...

... mit neuem Lesestoff und Filmen aus der Bücherei.

Für das Osterfest halten wir Bücher und Zeitschriften zum Basteln und Dekorieren und natürlich auch Geschichten zum Lesen und Vorlesen bereit.

Für Jugendliche haben wir ab sofort die englischsprachige Zeitschrift „Spot on“ im Programm.

Wir wünschen allen unseren Lesern gute Unterhaltung!

Ihr Büchereiteam

Patrizia Böhm Heidi Furtmayr
Andrea Wallner Ursula Fessler Nicole Dangl
Rubina Knopf Michaela Stocker

Neue DVD's:

- Die 3 Musketiere (2011)
- Freunde mit gewissen Vorzügen
- Sommer in Orange
- Wickie auf großer Fahrt
- Aushilfsgangster
- Resturlaub

- Contagion
- Prinzessin Lillifee & das kleine Einhorn
- What a Man
- Crazy, Stupid, Love
- Roller Girl
- Mütter und Töchter

Neue Hörbücher

- Hüftkreisen mit Nancy
- Chicken Dance
- Störenfrieda
- Der Weg in den neuen Kalten Krieg
- Greg's Tagebuch 4
- Faszination Universum

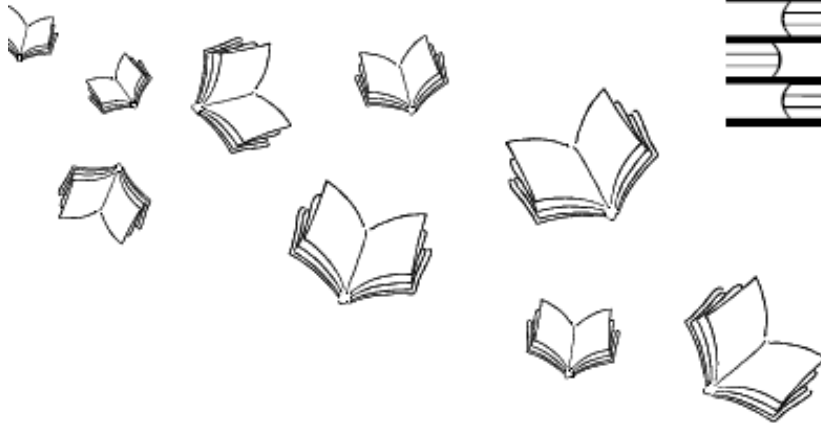

Gemeindebücherei Forstinning

Öffnungszeiten:

Montag	16.00 – 18.30 Uhr
Dienstag	10.00 – 12.00 Uhr
Freitag	15.00 – 17.30 Uhr

In den Schulferien hat die
Bücherei nur Montags und
Freitags geöffnet.

Forstinning, Forsthausweg 18
Telefon: 08121/995 53-131

Neue Bücher für Kinder:

- *Janine Wilk* „Lilith Parker – Insel der Schatten“
- *Knister* „Hexe Lilly und der kleine Delphin“
- *Julia Böhme* „Conny und der Ferienzirkus“
- *Sandra Maischberger* „Menschen machen Geschichte“

Neue Bücher für Jugendliche:

- *Katie Kacvinsky* „Die Rebellion der Maddy Freeman“
- *Rick Riordan* „Die Kane-Chroniken: Die rote Pyramide“
- *Alan Bradley* „Flavia de Luce: Halunken, Tod und Teufel“
- *Mark Menozzi* „The King – der schwarze König“

Neue Bücher für Erwachsene:

- *Steven King* „Der Anschlag“
- *Daniel Glattauer* „Ewig Dein“
- *Rita Falk* „Schweinskopf al dente“
- *Kerstin Gier* „Auf der anderen Seite ist das Gras viel grüner“
- *Jo Nesbø* „Die Larve“
- *Jussi Adler-Olsen* „Das Alphabethaus“
- *Theodor Buhl* „Winnetou August“
- *Selim Özdoğan* „Heimstraße 52“

INFORMATIONEN DES MACH MIT VEREIN

Montagsrunde



Der neue offene Treff für alle Forstinninger und ihre Freunde

Gemeinsam einen **netten Nachmittag** verbringen
und neue Leute kennenlernen

- Karteln
- Gesellschaftsspiele
- Singen und Ratschen



Kommen Sie doch einfach mal vorbei, wir freuen uns !
Und für Ihre Anregungen sind wir dankbar.

jeden 1. und 3. Montag im Monat von **15.00-16.30 Uhr**
im **großen Mehrzweckraum** im Sportheim, Aicher Straße

kommende Termine:

2. April, 16. April, 7. Mai, 21. Mai, 4. Juni usw.

Nähere Informationen bei:

Sandra Obermeier (Tel. 08121/ 977768)

Monika Neubauer (Tel. 08121/ 46900)

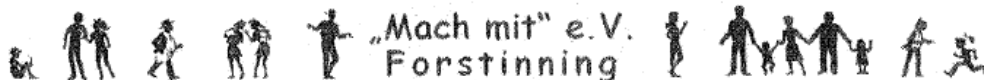

Aktionstag „Rund ums Rad“

SONNTAG, 22. APRIL 2012

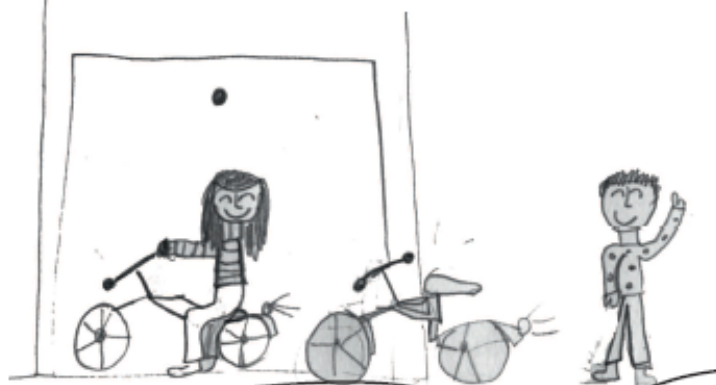

Garagenflohmarkt

12 - 15 Uhr · Forstinning

Infos: S. Fischbach 08121 - 458 41

Anmeldeschluß
10.04.2012

**AKTIONSTAG
RUND UM'S RAD**

14 - 18 Uhr · Grundschule Forstinning

Infos: A. Wimmer 08121 - 426 25

Radlbasar

14 - 17 Uhr · Grundschule Forstinning

Infos: S. Breitsameter 08121 - 494 90

Schirmherr: Bgm. Arnold Schmidt

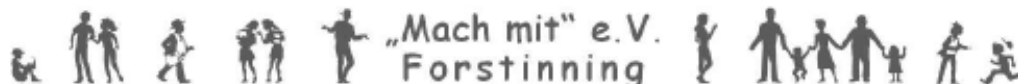

V.i.s.d.P. Angie Wimmer · Tel. 08121-426 25

INFORMATION DER ENERGIEWENDE FORSTINNING



AK Energiewende Forstinning



Aktuelles:

Informationen zu den sehr erfolgreichen und gut besuchten Veranstaltungen erhalten Sie unter www.forstinning.de – Aktuelles - Energiewende.

Heizungsumwälzpumpen austauschen und 100 € gewinnen

Die Aktion endete am 31. März, 3 Wochen vorher berichteten die beteiligten Firmen von mehr als 70 ausgetauschten Pumpen. Bekannt ist uns, dass einige Interessenten den Pumpentausch mit ihrem Hausinstallateur durchgeführt haben. Unserem Aktionsziel von 100 Austauschpumpen kommen wir damit sehr nahe.

Vorsichtig gerechnet ergibt das eine Energieersparnis von ca. 40.000 kWh pro Jahr in unserer Gemeinde! Wir gratulieren allen Teilnehmern und wünschen ihnen viel Glück bei der Verlosung. Diese kann leider aus organisatorischen Gründen erst in der 2. Aprilhälfte erfolgen, wird aber rechtzeitig angekündigt.

Unsere Projekt hat schon Schule gemacht: Der Klimaschutzmanager des LK-EBE hat alle Gemeinden im Landkreis aufgefordert, diese Aktion überall zu starten.

Kleinwindräder- Windkraft für alle?

Zu diesem Thema berichtete M. Schäfer von der RWG Erdinger Land über Projekte im LK-ED in einem hochinteressanten Vortrag am 28.2. im Rathaus. Neu konzipierte Windräder bis 10 kW für Schwachwindgebiete lassen sich auch bei uns rentabel betreiben, wenn man die erzeugte Energie überwiegend selbst verbraucht- ein Thema also primär für Gewerbe und Landwirtschaft. Nähere Informationen und Prospekte bei B. Vogt (s.u.) und unter www.rwg-erdinger-land.de .

Bürgerenergieanlagen

Für ein erstes Projekt im Gewerbegebiet Moos ist ein Startgespräch erfolgt. Wir suchen weitere Investoren (ab 1000 €) und weitere Dachflächen.

Interessenten erhalten weitere Informationen bei K. Segerer oder B. Vogt (s.u.)

Energiespartip der anderen Art vom Umweltinstitut München

Regionale Lebensmittel sind für viele Verbraucher ein Synonym für Qualität, Frische und Genuss mit gutem Gewissen. Doch dass Regionalität nicht vor Irrsinn schützt, beweisen die bereits im März angebotenen Spargel von heimischen Feldern. Denn die Spargelsaison in Deutschland beginnt eigentlich erst im Mai. Um sich einen Wettbewerbsvorteil von zwei Monaten zu verschaffen, verlegen Spargelbauern „Fußbodenheizungen“ auf ihren Feldern- eine grandiose Energie-Verschwendung! Es liegt an uns Verbrauchern, diesen Irrsinn zu stoppen!

Kontakt:

Bernd Vogt, Tel. 08121/61120, Karl Segerer, Tel. 08121/48212, Christine Reichl-Gumz, Tel. 08121/1004

E-mail: energiewende-forstinning@web.de



AKTUELLES VOM VfB FORSTINNING

Turnen und Leichtathletik

Ab April 2012

Übersicht - Erwachsenenangebot

Montag	Nordic Walking Treff (Kurs*)	9:30 – 11:00
	Radtouren am Montagabend	18:00 – 19:30
	Step Aerobic für Einsteiger – NEU (Kurs)	19:00 – 20:00
	Body & Soul	20:00 – 21:15
Dienstag	Nordic Walking Aktiv Plus (Kurs)	18:00 – 19:00
	Fit und aktiv – Schulter-Nacken (Kurs*)	20:30 – 21:30
Mittwoch	Fit und gesund älter werden	14:30 – 15:30
	Konditionstraining	19:30 – 20:30
Donnerstag	Pilates für Fortgeschrittene (Kurs)	8:15 – 9:15
	Pilates für (Wieder-) Einsteiger (Kurs)	18:30 – 19:30
	Rückenfit	19:30 – 20:30
	Qi Gong (Kurs*)	20:30 – 21:30
	Volleyballgruppe Herren	20:30 – 22:00
Freitag	Step-Workout (Kurs)	8:15 – 9:15
	Nordic Walking – Leistungsverbess. (Kurs*)	17:30 – 18:30
Saisonal	Skigymnastik (Kurs)	November - März

*) Pluspunkt Gesundheit Kurs

Ermäßigungen im Kursangebot

VfB-intern:

Bei Kursen, die nicht draußen stattfinden, gibt es innerhalb eines Schuljahres für Folgekurse 5 € Ermäßigung. Die jeweils letzten Kurse vor den Sommerferien sind für Vereinsmitglieder kostenlos. Auf Kinderkurse können wir leider keine Ermäßigung geben.

Erstattung durch Krankenkassen:

Einige unserer Kurse sind Pluspunkt Gesundheit Kurse. Die Kursgebühren dieser zertifizierten Kurse werden von vielen Krankenkassen erstattet. Nähere Informationen bekommen Sie bei ihrer Krankenkasse oder der Kursleiterin.

Unser vielfältiges Turn- und Leichtathletikprogramm für Kinder und Jugendliche entnehmen Sie bitte dem überall aushängenden Hallenplan oder unserer Internetseite: www.vfb-forstinning.de

Nordic Walking für Senioren

Bei Bedarf bieten wir Nordic Walking Kurse auch für Senioren an. Diese Kurse mit 10 Übungseinheiten werden von vielen Krankenkassen bezuschusst.

**Für mehr Informationen oder die Vereinbarung eines Kurses sprechen Sie uns bitte an:
Katrin Vahldiek; Tel: 08121-912455**

Pluspunkt Gesundheit Kurs

Nordic Walking Treff

An der frischen Frühlingsluft macht das Fitness- und Ausdauertraining umso mehr Spaß. Eine halbe Stunde trainieren wir von Kopf bis Fuß unsere Beweglichkeit und Muskulatur. Danach verbessern wir unsere Ausdauer beim Nordic Walking im Wald.

Bei Bedarf kann jeder seine Nordic Walking Technik unter Anleitung verbessern oder einfach mitwalken. Nebenbei genießen wir die gute Waldluft. Nordic Walking ist für Männer und Frauen jeden Alters geeignet. Wer in einem Nordic Walking Kurs die grundlegende Technik erlernt hat, oder vergleichbare Fähigkeiten erworben hat, ist herzlich willkommen.

Parkplatz am Waldfriedhof; Mo 9:30 – 11:00 Uhr 10 x ab 16.4.2012

Teilnehmerzahl: 8 – 12; Im Rahmen der Mitgliedschaft kostenlos.

Nicht-Mitglieder: 68 € (Bezuschussung durch Krankenkassen),

Leitung: Katrin Vahldiek; 08121-912455

Radtouren am Montag

Nach den Osterferien finden montags wieder gemeinsame Radtouren (20-30 km) statt. An jedem 3. Montag im Monat längere Radtouren (bis 40 km). Da wir auch auf nicht asphaltierten Wegen fahren, wird ein Mountain- oder Trekkingbike benötigt. Wir empfehlen das Tragen eines Helms. Die Radtouren finden bei jedem Wetter statt (Ausnahmen: starke Niederschläge, Sturm, Gewitter)

Treffpunkt Parkplatz am Sportheim; ab 16.4.2012

Mo 18 – ca. 19:30 Uhr; jeden 3. Mo im Monat bereits um 17:30 (z.B. am 16.4.)

VfB-Mitglieder kostenlos, sonst Erwachsene 6 € pro Treffen oder 10er-Karte für 40 €

Kinder -14 Jahre 1,50 € pro Treffen oder 10er Karte für 5 €

Leitung: Claudia Rudolph, Tel. 08121-227773

Step-Aerobic für Einsteiger - 2. Teil

Bei fetziger Musik wollen wir die Bein- und Po-Muskulatur straffen und die Ausdauer verbessern. Das gelenkschonende Step-Aerobic ist der ideale Fitnesssport für eine optimale Fettverbrennung und die Stärkung des Herz- Kreislaufsystems. Es wird eine leichte Choreographie erlernt. Abschließende Kräftigungs- und Dehnübungen runden die Stunde ab. Sportschuhe und Getränke nicht vergessen!

Sportraum im Forsthausweg; Mo 19:00 – 20:00; 10 x ab 16.4.2012

Teilnehmerzahl: 8 – 12; VfB-Mitglieder 25 €, andere 60 €

Leitung: Sylvia Huber Tel: 08121- 69 05

Body & Soul

Sportraum am Forsthausweg

Mo 20:00 – 21:15 Uhr; Im Rahmen der Mitgliedschaft kostenlos.

Leitung: Christine Reichl-Gumz, Tel. 08121/1004

Nordic Walking Aktiv Plus

Für Einsteiger und Fortgeschrittene

In diesem Kurs werden wir die grundlegenden Techniken des Nordic Walking vermitteln bzw. die bereits erlernten und angewandten Techniken verbessern. Wir werden unter anderem den Doppelstockeinsatz und das geländeangepasste Walking kennenlernen. Mit Kräftigungs-, Gleichgewichts- und Koordinationsübungen werden wir unser Training ergänzen. Der Kurs findet bei jedem Wetter statt. Entsprechende Kleidung wird vorausgesetzt.

Parkplatz am Waldfriedhof; 4 x Dienstag 18:00 – 19:00 3.4.2012

VfB-Mitglieder kostenlos, andere 18 €

Leitung: Claudia Rudolph Tel: 08121-227773

Pluspunkt Gesundheit Kurs

Fit & aktiv – Schwerpunkt Schulter und Nacken

Dieser Kurs bietet Ihnen ein ausgewogenes Bewegungsprogramm für den ganzen Körper – von Kopf bis Fuß. Egal ob Anfänger oder Profi, jung oder alt, es ist für jeden etwas dabei! Schwerpunkte in diesem Modul sind die Mobilisierung des oberen Rückens, sowie die Lockerung und Stärkung des Schulter-Nackens-Bereichs.

Sportraum am Forsthausweg; dienstags 20:30 – 21:30; 10 x ab 24.4.2012

Teilnehmerzahl: 8 – 12

VfB-Mitglieder 25 € , andere 60 € (Bezuschussung durch Krankenkassen), Leitung: Katrin Vahldiek Tel: 08121-912455

Fit & gesund

älter werden mit Kraft, Geschicklichkeit und wachem Geist

Sportraum am Forsthausweg;

Mi 14:30 – 15:30; Im Rahmen der Mitgliedschaft kostenlos.

Nichtmitglieder können für die Teilnahme eine Zehnerkarte erwerben.

Leitung: Monika Neubauer Tel: 08121-46900

Konditionsgymnastik

Sportraum am Forsthausweg

Mi 19:30 – 20:30 Uhr, Im Rahmen der Mitgliedschaft kostenlos.

Leitung: Karin Anderl, Tel. 08121/45791

Pilates für Fortgeschrittene

Dieser Kurs ist richtig für alle, die schon einmal Pilates gemacht haben und ein spezielles Training für ihre Körperhaltung möchten. Nach einem kurzen Aufwärmen arbeiten wir konzentriert und ruhig verschiedene Übungen zur Kräftigung und Dehnung. Geeignet für Frauen und Männer.

Sportheim, Mehrzweckraum; Do: 8:15 – 9:15; 10 x ab 19.4.2012

Teilnehmerzahl: 8 – 12;

VfB-Mitglieder 25 € (als 3. Kurseinheit kostenlos); andere 60 €

Leitung: Christine Reichl-Gumz Tel: 08121-1004

Pilates für (Wieder-) Einsteiger

Dieser Kurs ist für alle, die noch keine oder wenig Erfahrung mit Pilates haben.

Joe Pilates hat Anfang des 20. Jahrhunderts dieses spezielle Training entwickelt, das sehr konzentriert und fließend durchgeführt wird und intensiv die Schlüsselmuskulatur entwickelt. Vor allem Nacken, Schultern und Wirbelsäule profitieren von den Übungen, die bei korrekter Ausführung die ganze Wirkung entfalten.

Sportraum am Forsthausweg; Do 18:30 – 19:30; 10 x ab 19.4.2012

Teilnehmerzahl: 8 – 12;

VfB-Mitglieder 25 € (als 3. Kurseinheit kostenlos); andere 60 €

Leitung: Christine Reichl-Gumz Tel: 08121-1004

Rückenfit

Sportraum am Forsthausweg,

Do 19:30 – 20:30; Im Rahmen der Mitgliedschaft kostenlos.

Leitung: Claudia Rudolph, Tel. 08121-227773

Qi Gong

Sanft fließende Bewegungen mit ruhiger Atmung, achtsamen Entspannungs- und Vorstellungsbildern harmonisieren und kräftigen das Energie- und Nervensystem und führen so zu innerer Ruhe und Gelassenheit.

Übungen aus dem Qi Gong dehnen und kräftigen den Körper, machen die Muskeln geschmeidig, lindern Verspannungen und haben eine wohltuende Wirkung auf die Wirbelsäule. Krank machende Bewegungsmuster und Fehlhaltungen werden durch den Übungsprozess bewusst gemacht und können daraufhin verändert werden.

Qi Gong-Übungen sind gut erlernbar und für jedes Alter geeignet.

Sportheim, Mehrzweckraum; Do 20:30 – 21:30; 10 x ab 19.4.2012

Teilnehmerzahl: 8 – 12,

VfB-Mitglieder 25 € (als 3. Kurseinheit kostenlos); andere 60 €

Leitung: Claudia Rudolph Tel: 08121-227773

Volleyballgruppe Herren

Turnhalle; Do 20:30 – 22:00 Uhr

Im Rahmen der Mitgliedschaft kostenlos.

Leitung: Norbert Allner, Tel. 08121/48368

Step-Workout

Bei fetziger Musik wollen wir die Bein- und Po-Muskulatur straffen und die Ausdauer verbessern. Das gelenkschonende Step-Aerobic ist der ideale Fitnesssport für eine optimale Fettverbrennung und die Stärkung des Herz- Kreislaufsystems. Es wird eine leichte Choreographie erlernt. Abschließende Kräftigungs- und Dehnübungen runden die Stunde ab. Aerobic-Grundkenntnisse erwünscht. Sportschuhe und Getränke nicht vergessen!

Sportraum im Forsthausweg; Fr 8:15 – 9:15; 10 x ab 4.5.2012

Teilnehmerzahl: 8 – 12;

VfB-Mitglieder 25 € (als 3. Kurseinheit kostenlos); andere 60 €

Leitung: Sylvia Huber Tel: 08121- 69 05

Pluspunkt Gesundheit Kurs

Nordic Walking - Leistungsverbesserung

Dieser Kurs richtet sich an alle, die ihre Ausdauer, Schnelligkeit und Technik beim Nordic Walking verbessern wollen. Jeder Teilnehmer bekommt bei Bedarf entsprechend seiner persönlichen Ziele einen individuellen Trainingsplan. Es besteht die Möglichkeit zusätzlich zum Training gemeinsam an Volksläufen teilnehmen. Dieser Kurs nimmt an der Lauf 10 Initiative des Bayerischen Rundfunks teil.

Parkplatz am Waldfriedhof; Fr 17:30 – 18:30; 10 x ab 20.4.2012

Teilnehmerzahl: 8 – 12;

VfB-Mitglieder 25 €, andere 60 € (Bezuschussung durch Krankenkassen),

Leitung: Katrin Vahldiek Tel: 08121- 912455

JUGEND MUSIZIERT 2012

Konrad Huber und Regina Maier meldeten in diesem Schuljahr 28 Instrumentalschülerinnen und Schüler bei „Jugend Musiziert“ in Erding an und konnten dabei überdurchschnittliche Erfolge verzeichnen:

Zehn Schüler beteiligten sich an der Ausschreibung Gitarre, davon erreichten zwei einen 1. Preis mit Weiterleitung zum Bayerischen Landeswettbewerb. Fünf Schüler bekamen einen 1. Preis ohne Weiterleitung und drei einen 3. Preis. Ein Schüler hatte mit Erfolg teilgenommen.

Im Fach Flöte beteiligten sich sechzehn Schüler und Schülerinnen, davon erreichten drei Teilnehmer einen 1. Preis mit Weiterleitung, sechs Schüler einen 1. Preis ohne Weiterleitung, und acht einen 2. Preis.

Wir gratulieren allen Teilnehmern sehr herzlich zu Ihrem großen Erfolg!

Konrad Huber, Am Kühbrunnen 2, 85669 Reithofen

Tel. 08124/7733

Fax: 08124/909812

www.konrad-huber-musik.de

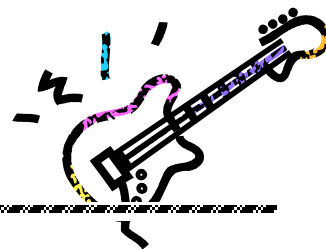

EINSCHREIBEWOCHEN DER KOMMUNALEN MUSIKSCHULE

Vom 7. – 25. Mai 2012 Anmeldung bei der Musikschule im Zweckverband Kommunale Bildung für eine Vielzahl von zukunftsweisenden Angeboten für jedes Alter

Mit mehr als 1.800 Schülern ist die Musikschule im Zweckverband Kommunale Bildung eine der größten in Bayern und nimmt oftmals eine Vorreiterrolle ein, wenn es um die Entwicklung zukunftsorientierter Bildungs- und Kulturangebote geht. Mehr als 50 Musiklehrkräfte mit hochwertiger und staatlich anerkannter, musikpädagogischer Ausbildung arbeiten im Auftrag von 16 Gemeinden des Ebersberger Landkreises.

Der, von dem bayerischen Komponisten Carl Orff vielfach als Basis beschriebene Dreiklang von „Musik, Sprache und Bewegung“, zieht sich wie ein roter Faden durch das Unterrichtsangebot der Musikschule. Das beginnt schon früh mit dem Musikerlebnis in **Eltern-Kind-Gruppen** und setzt sich in der **Musikalischen Früherziehung** fort, die als **MusiKita** auch unmittelbar in jeden Kindergarten eingebunden werden kann.

Dass danach den interessierten Kindern eine nahtlose Fortsetzung ihres musikalischen Weges gelingt, dafür sorgen die **Orientierungsstufen**.

Die **Chorkinder** in **Markt Schwaben** suchen noch weitere Sängerinnen und Sänger. Wer Lust hat, sich ein Bild von diesem Musikschulangebot zu machen, ist herzlich dazu eingeladen, einen Schnuppertermin unter der Nummer 08092-857790 zu vereinbaren. Gepröbt wird unter der Leitung von Martin Danes immer am Dienstagnachmittag im Saal des Unterbräu.

An einer öffentlichen Institution, die den Namen „Musikschule“ vom Staat zuerkannt bekommen hat, ist es selbstverständlich, dass umfassend ausgebildete Lehrkräfte für alle Instrumente unseres Kulturkreises bereit stehen. Nicht nur die **Orchesterinstrumente**, sondern auch sämtliche in der **Volksmusik** oder im **Jazz, Rock und Pop** gängigen Instrumente sind im Angebot. Seit fast 2 Jahren probt in Markt Schwaben die Big Band der Musikschule. Offen ist dieses Angebot für alle Altersklassen. Die Band sucht dringend noch Trompeter und Saxophonisten. Wer sich also angesprochen fühlt soll nicht zögern und vorbeischnuppern. Die Big Band probt immer dienstags von 19:00 – 20:30 Uhr im Saal des Unterbräu Markt Schwaben.

Information - Beratung - Anmeldung

Info-Material	ab 02. Mai in Rathäusern, Schulen, Kindergärten oder im Sekretariat
Büro	85560 Ebersberg Im Klosterbauhof 1 Montag bis Freitag 9-12 Uhr Donnerstag 14-18 Uhr
Telefon	08092 - 85779-0
Fax	08092 - 85779-29
Internet	www.musikschule-vhs.de
E-Mail	info@musikschule-vhs.de
Schnuppern	Bei allen Fachlehrkräften (Termine über das Büro)
Anmeldung	07. - 25. Mai im Büro per Post, Fax oder E-Mail <u>oder</u> :
Ortstermine	<u>Markt Schwaben</u> Mi. 09. Mai 8 – 9 Uhr Mi. 16. Mai, 17 – 19 Uhr im Unterbräu Marktplatz 31, EG

INFORMATION DES LANDRATSAMTS EBERSBERG

Aushilfen für Kindertagesstätten gesucht

Aushilfen für die Kindertagesstätten im Landkreis Ebersberg sucht Ingrid Heinzinger, im Landratsamt zuständig für die Kindertagesstättenaufsicht.

Pädagogische Fach- und Ergänzungskräfte, wie beispielsweise Erzieherinnen, Sozialpädagoginnen oder Kinderpflegerinnen, die stundenweise wieder in ihren Beruf einsteigen möchten, können sich bei ihr melden.

Die Aushilfen werden eingesetzt, wenn wegen Urlaub oder Krankheit, Personalengpässe in Kinderkrippen, Kindergärten oder Horten entstanden sind.

Wer sich für diese Aufgabe interessiert, erhält weitere Informationen im Landratsamt unter der Telefonnummer 08092 823-198.

INFORMATIONEN DER DEUTSCHEN RENTENVERSICHERUNG

Einstieg in die „Rente mit 67“

Die Altersgrenze für die Regelaltersrente wird ab 2012 von 65 Jahren auf 67 Jahre erhöht.

Die neue Altergrenze gilt aber nicht sofort, sondern wird für die Jahrgänge 1947 bis 1964 stufenweise angehoben, so die Regionalträger der Deutschen Rentenversicherung in Bayern.

Für die Jahrgänge 1947 bis 1958 erfolgt die Anhebung in Ein-Monats-Schritten, für die Jahrgänge 1959 bis 1963 in Zwei-Monats-Schritten.

Wer 1947 geboren wurde, kann die Regelaltersrente mit 65 Jahren und einem Monat in Anspruch nehmen. Ab Jahrgang 1964 gibt es die Regelaltersrente erst mit 67 Jahren.

Für bestimmte Personenkreise gibt es auch zukünftig die Möglichkeit, bereits mit Vollendung des 65. Lebensjahres eine Rente ohne Abschlag zu erhalten. So können zum Beispiel schwerbehinderte Menschen, die 35 Versicherungsjahre haben, weiterhin mit 65 Jahren ohne Abschläge in Rente gehen.

Wer vor 65 Jahren in Rente gehen will, muss bestimmte Voraussetzungen, wie eine Mindestversicherungszeit, erfüllen und in der Regel lebenslange Abschläge in Kauf nehmen.

Weitere Informationen zur den verschiedenen Rentenarten, zum frühestmöglichen Rentenbeginn und den Hinzuverdienstregelungen gibt es beim kostenlosen Bürgertelefon unter 0800 1000 48088 und in allen Auskunfts- und Beratungsstellen.

Umzug: Die Rente zieht nicht automatisch mit

Egal, ob man in eine andere Straße oder eine andere Stadt zieht – Rentner sollten die neue Anschrift rechtzeitig dem Renten Service der Deutschen Post AG mitteilen. Darauf weisen die Regionalträger der Deutschen Rentenversicherung in Bayern hin.

Der Renten Service zahlt die Rente im Auftrag der Deutschen Rentenversicherung an die Rentenempfänger aus. Wurden die Rentenanpassungsmitteilungen 2011 mit dem Vermerk „unbekannt verzogen“ an den Renten Service zurückgeschickt, werden seit Februar 2012 aus Sicherheitsgründen die Zahlungen an die betroffenen Rentner vorläufig eingestellt.

Rentner, die im letzten Jahr umgezogen sind und feststellen, dass die Rente fehlt, sollten sich daher umgehend beim Renten Service melden und die aktuelle Anschrift mitteilen. Die Rente wird dann sofort wieder angewiesen.

Formulare für die Adressänderung erhält man bei jeder Postfiliale oder im Internet unter www.rentenservice.de.

Vor einem Umzug ins Ausland sollte man sich in einem persönlichen Beratungsgespräch über die Auswirkungen auf den Rentenbezug informieren.

INFORMATION DES LANDESAMTS FÜR STATISTIK UND DATENVERARBEITUNG

Mikrozensus 2012 im Januar gestartet

Auch im Jahr 2012 wird in Bayern wie im gesamten Bundesgebiet wieder der Mikrozensus, eine amtliche Haushaltsbefragung bei einem Prozent der Bevölkerung, durchgeführt. Nach Mitteilung des Bayerischen Landesamts für Statistik und Datenverarbeitung werden dabei im Laufe des Jahres rund 60 000 Haushalte in Bayern von besonders geschulten und zuverlässigen Interviewerinnen und Interviewern zu ihrer wirtschaftlichen und sozialen Lage sowie in diesem Jahr auch zu ihrem Pendlerverhalten befragt. Für den überwiegenden Teil der Fragen besteht nach dem Mikrozensusgesetz Auskunftspflicht.

Im Jahr 2012 findet im Freistaat wie im gesamten Bundesgebiet wieder der Mikrozensus, eine gesetzlich angeordnete Stichprobenerhebung bei einem Prozent der Bevölkerung, statt. Mit dieser Erhebung werden seit 1957 laufend aktuelle Zahlen über die wirtschaftliche und soziale Lage der Bevölkerung, insbesondere der Haushalte und Familien ermittelt. Der Mikrozensus 2012 enthält zudem noch Fragen zum Pendlerverhalten der Erwerbstätigen sowie der Schüler und Studierenden. Neben dem hauptsächlich benutzten Verkehrsmittel auf dem Weg zur Arbeits- oder Ausbildungsstätte werden auch die Entfernung und der Zeitaufwand für den Weg dorthin erhoben. Die durch den Mikrozensus gewonnenen Informationen sind Grundlage für zahlreiche gesetzliche und politische Entscheidungen und deshalb für alle Bürger von großer Bedeutung.

Wie das Bayerische Landesamt für Statistik und Datenverarbeitung weiter mitteilt, finden die Mikrozensusbefragungen ganzjährig von Januar bis Dezember statt. In Bayern sind demnach bei rund 60 000 Haushalten, die nach einem objektiven Zufallsverfahren insgesamt für die Erhebung ausgewählt wurden, wöchentlich mehr als 1 000 Haushalte zu befragen.

Das dem Mikrozensus zugrunde liegende Stichprobenverfahren ist aufgrund des geringen Auswahlsatzes verhältnismäßig kostengünstig und hält die Belastung der Bürger in Grenzen. Um jedoch die gewonnenen Ergebnisse repräsentativ auf die Gesamtbevölkerung übertragen zu können, ist es wichtig, dass jeder der ausgewählten Haushalte auch tatsächlich an der Befragung teilnimmt. Aus diesem Grund besteht für die meisten Fragen des Mikrozensus eine gesetzlich festgelegte Auskunftspflicht, und zwar für vier aufeinander folgende Jahre.

Datenschutz und Geheimhaltung sind, wie bei allen Erhebungen der amtlichen Statistik, umfassend gewährleistet. Auch die Interviewerinnen und Interviewer, die ihre Besuche bei den Haushalten zuvor schriftlich ankündigen und sich mit einem Ausweis des Landesamts legitimieren, sind zur strikten Verschwiegenheit verpflichtet. Statt an der Befragung per Interview teilzunehmen, hat jeder Haushalt das Recht, den Fragebogen selbst auszufüllen und per Post an das Landesamt einzusenden.

Das Bayerische Landesamt für Statistik und Datenverarbeitung bittet alle Haushalte, die im Laufe des Jahres 2012 eine Ankündigung zur Mikrozensusbefragung erhalten, die Arbeit der Erhebungsbeauftragten zu unterstützen.

INFORMATION DES MVV MÜNCHEN

Mit dem MVV zu Deutschlands größter 50 Plus-Messe

„Die 66“ – Deutschlands größte und attraktive Messe für die aktive Generation ab 50 Jahren erwartet seine Besucher auch dieses Jahr wieder mit einem breiten Spektrum an Informationen, Tipps und Angeboten vom 20. bis 22. April 2012 im MOC München.

Ob zu klassischen Themen wie Gesundheit, Finanzen, Sport, Wohnen oder auch zu den neuen Möglichkeiten im Umgang mit Medien und Kommunikation – mehr als 350 Aussteller stehen für eine vielfältige Auswahl an interessanten Themen für die Messebesucher.

Zahlreiche Informationsveranstaltungen, Vorträge und Podiumsdiskussionen regen sowohl zum Zuhören als auch zum Mitmachen an. Ergänzt durch Shows, Konzerte und Theateraufführungen, Radio-Live-Übertragungen und vielen weiteren Höhepunkten auf der Hauptbühne bietet sich den Besuchern die Möglichkeit einen sowohl abwechslungsreichen als auch informativen und unterhaltsamen Tag auf der „66“ zu erleben.

Auch der Münchner Verkehrs- und Tarifverbund MVV ist wieder mit von der Partie und begrüßt Sie gerne in Halle 3 am Stand 004. Hier informieren MVV-Mitarbeiter über Verkehrsverbindungen, Preise, Sparmöglichkeiten und vieles weitere.

Für die Fahrt zur Messe nutzt man am einfachsten die MVV-Verkehrsmittel: U6 oder Bus 140, 170 und 171 bis Kieferngarten, von dort aus in zwei Minuten mit dem kosten losen Pendelbus zum MOC.

Weitere Infos unter www.mvv-muenchen.de



FORSTINNINGER VERANSTALTUNGS- UND TERMINKALENDER

Tag	Veranstaltung	Veranstalter	Beginn	Veranstaltungsort
April				
	täglich Maibaumstüberl	Burschen/FFW/ZSG		Wertherhaus
02.	Montagsrunde	Mach mit Verein	15:00	MZR Sportheim
06.	Karfreitag Steckerlfischessen	Maibaum 2012		Wertherhaus
07.	Zwickl Dog	Maibaum 2012		Wertherhaus
08.	Ostereiersuchen	Reitverein Windhof		Wind
09.	Kindernachmittag	Maibaum 2012		Wertherhaus
10.	VdK Stammtisch	VdK	15:00	Sportheim
11.	Englischer Stammtisch	Mach mit Verein	19:30	
13.	Kesselfleischessen	Maibaum 2012		Wertherhaus
14.	Cuba Night	Maibaum 2012		Wertherhaus
15.	Chili Abend	Maibaum 2012		Wertherhaus
16.	Montagsrunde	Mach mit Verein	15:00	MZR Sportheim
17.	Filmabend (1200 Jahr Feier)	Maibaum 2012		Wertherhaus
20.	Roland Hefter von den Isar Rider	Maibaum 2012		Wertherhaus
21.	Rock in Tracht	Maibaum 2012		Wertherhaus
22.	Törggele Abend	Maibaum 2012		Wertherhaus
22.	Aktionstag „Rund ums Rad“	Mach mit Verein		
24.	Arbeitskreistreffen Energiewende	Energiewende FO	19:30	Rathaus
24.	Filmabend (Maibaumaufst. 2007)	Maibaum 2012		Wertherhaus
26.	Seniorenachmittag	Seniorenteam	14:30	Pfarrheim
27.	Sportlerehrung	Gemeinde	18:00	Sportheim
27.	Maßen – 1 Liter Party	Maibaum 2012		Wertherhaus
28.	Spanferkel Grillen	Maibaum 2012		Wertherhaus
29.	Besuch Ungarische Partnergem.	Maibaum 2012		Wertherhaus
30.	Noagal Party	Maibaum 2012		Wertherhaus

Mai				
01.	Maibaum aufstellen	Maibaum 2012		Ortsmitte
05.	Einweihung KiHaus St. Silvester	KiHaus St. Silvester	09:30	Kirche
05.	Maifeier mit Maibaumaufstellen	KiHaus St. Silvester	15:00	Kinderhaus St.S.
07.	Montagsrunde	Mach mit Verein	15:00	MZR Sportheim
08.	VdK Stammtisch	VdK	15:00	Sportheim
09.	Englischer Stammtisch	Mach mit Verein	19:30	
12.	Maiandacht, Kaffeekränzchen	Frauenbund	14:00	Pfarrheim
12.	Trainingsverans./Vereinsmeisters.	Reitverein Windhof		Wind
18.	Benefizfest für Philippinen	Agenda 21	18:00	Pfarrheim
21.	Montagsrunde	Mach mit Verein	15:00	MZR Sportheim
22.	Arbeitskreistreffen Energiewende	Energiewende FO	19:30	Rathaus
31.	Seniorenachmittag	Seniorenteam	14:30	Pfarrheim
Juni				
04.	Montagsrunde	Mach mit Verein	15:00	MZR Sportheim
10.	Fronleichnam mit Frühschoppen	Pfarrgemeinderat	08:30	Kirche/Pfarrheim
12.	VdK Stammtisch	VdK	15:00	Sportheim
13.	Englischer Stammtisch	Mach mit Verein	19:30	
16.	Ausflug Königsee Motto: „Der Kriminalität keine Chance“	Nachbarschaftshilfe		
16.	Woidrandfest	Schützenverein	16:00	Siegstätt
16.	Gaudiralley für Reiter u. Radler	Reitverein Windhof		Wind
21.	Verteilung Ferienprogramm	Mach mit Verein		
23.	Sonnwendfeuer Trikerfest	Gamsige Isar Triker		Vereinsheim
26.	Arbeitskreistreffen Energiewende	Energiewende FO	19:30	Rathaus
28.	Seniorenachmittag	Seniorenteam	14:30	Pfarrheim
30.	Anmeldung zum Ferienprogramm	Mach mit Verein		
Juli				
01.	Feuerwehrfest	Feuerwehr	10:00	Feuerwehrhaus
06.	Dämmerschoppen	Musikverein		

Bitte beachten Sie, dass sich zwischenzeitlich Änderungen ergeben können. Anfangszeiten entnehmen Sie bitte der Tagespresse oder den Infos der Veranstalter.

Öffentliche Veranstaltungen sind bei der Gemeindeverwaltung, Herrn Spierling, Zi.Nr. 02, Tel. 08121 / 9309-19 anzuzeigen.

Soweit die Veranstaltung mit einer Gestattung verbunden ist, sollte die Anzeige **spätestens** 3 Wochen vorher erfolgen.



Wir wünschen Frohe Ostern

ABFALLKALENDER UND ÖFFNUNGSZEITEN WERTSTOFFHOF**Öffnungszeiten Wertstoffhof**

Dienstag: 14:00 - 17:00 Uhr
Freitag: 13:00 - 17:00 Uhr
Samstag: 10:00 - 12:00 Uhr
 14:00 - 17:00 Uhr

Abfallkalender 2. Vierteljahr 2012

April 2012	Mai 2012	Juni 2012
1 So Palmsonntag	1 Di Maifeiertag	1 Fr
2 Mo Bioabfall/Gartenabfall	2 Mi	2 Sa Papiersammlung VfB
3 Di	3 Do	3 So
4 Mi	4 Fr	4 Mo Restmüll
5 Do	5 Sa Papiersammlung VfB	5 Di
6 Fr Karfreitag	6 So	6 Mi
7 Sa Papiersammlung VfB	7 Mo Restmüll	7 Do Fronleichnam
8 So Ostersonntag	8 Di	8 Fr
9 Mo Ostermontag	9 Mi	9 Sa
10 Di Restmüll	10 Do	10 So
11 Mi	11 Fr	11 Mo Bioabfall
12 Do	12 Sa Problemmüll 14-14:45 Uhr	12 Di
13 Fr	13 So	13 Mi
14 Sa	14 Mo Bioabfall	14 Do
15 So	15 Di	15 Fr
16 Mo Bioabfall	16 Mi	16 Sa
17 Di	17 Do Christi Himmelfahrt	17 So
18 Mi	18 Fr	18 Mo Restmüll
19 Do	19 Sa	19 Di
20 Fr	20 So	20 Mi
21 Sa	21 Mo Restmüll	21 Do
22 So	22 Di	22 Fr
23 Mo Restmüll	23 Mi	23 Sa
24 Di	24 Do	24 So
25 Mi	25 Fr	25 Mo Bioabfall
26 Do	26 Sa	26 Di
27 Fr	27 So Pfingstsonntag	27 Mi
28 Sa	28 Mo Pfingstmontag	28 Do
29 So	29 Di Bioabfall	29 Fr
30 Mo Bioabfall	30 Mi	30 Sa
	31 Do	